



SolidWorks 2011 PDM 高层论坛

Let's Go PDM 你也可以PDM

SolidWorks 2011 PDM 高层论坛 - 深圳站即将举行，活动将介绍 SolidWorks Enterprise PDM 软件的最新功能、具体应用及实施方案。想及早了解 PDM 如何协助您妥善管理产品数据、缩短设计及审批流程？请立即报名参加 PDM 高层论坛！

日期： 2011 年 7 月 29 日 (五)
时间： 下午 2:00 - 下午 5:30
地点： 深圳 新时代酒店
 (深圳市罗湖区嘉宾路 4018 号)



时间	项目
13:30 - 14:00	报到
14:00 - 14:10	开幕辞
14:10 - 14:25	从真实案例了解 EPDM
14:25 - 14:35	为什么需要 EPDM?
14:35 - 15:05	EPDM 2011 现场演示
15:05 - 15:30	保护设计资料: Curtain e-locker 的运作模式
15:30 - 15:50	茶歇
15:50 - 16:10	EPDM 高级应用设置
16:10 - 16:35	Curtain e-locker 与 EPDM 整合应用
16:35 - 17:00	3DVIA Composer 令您的产品说明更生动
17:00 - 17:15	Q & A
17:15 - 17:30	幸运抽奖



出席者将获赠「Enterprise PDM 手册」及示范光盘

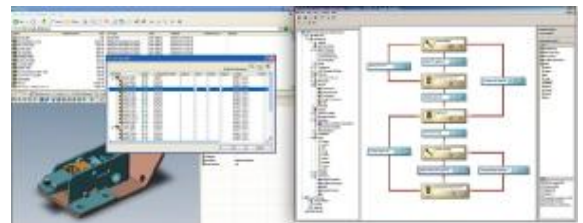

公司名称: _____

参加者(1): (姓名) _____ (职位) _____

(电邮) _____ (电话) _____

参加者(2): (姓名) _____ (职位) _____

(电邮) _____ (电话) _____

参加者请填写妥此表格并传真至 (86 755) 8295 1453。截止日期: 2011 年 7 月 28 日

活动详情请浏览 www.ict-sz.com.cn 或致电(86 755) 8290 0794 / 电邮至 marketing@ict.com.hk



智誠科技有限公司
 Intelligent CAD/CAM Technology Ltd.

广东省深圳市罗湖区嘉宾路 4018 号爵士大厦 B 座 1316 室
 电话: (86 755) 8290 0794 传真: (86 755) 8295 1453